

要援護者支援システム

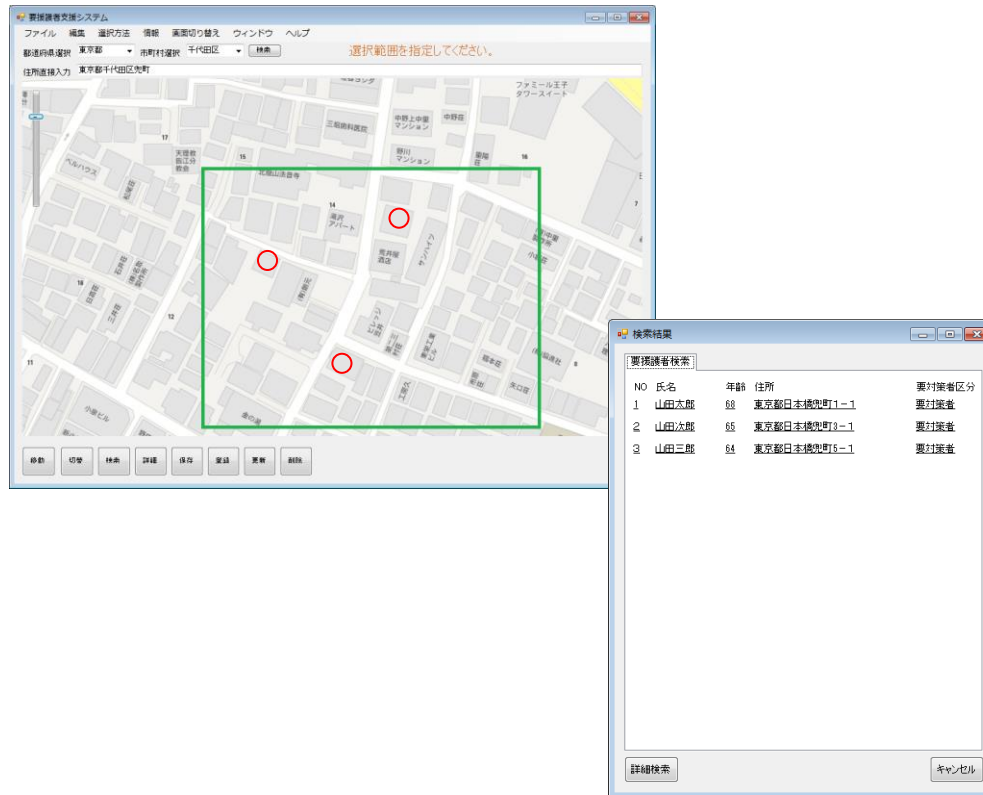

■ 特徴

- 要援護者のリストを簡単に作成自治会別や避難所別に要援護者のリストを簡単に作成
- 要援護者の居住地、避難所、自治会を自動的に特定
- 地図上で要援護者の所在地を把握可能
- GIS を活用した地図からの検索が可能
- 要援護者について、被災中心地から距離を指定した検索や、地図から任意のエリアにおける検索

■ OS

- Windows

■ 開発言語

- C#

■ DB/開発ツール

- My SQL

■ 機能

- 要援護者を検索・特定

■ 備考